

フォトコンテスト

当館で記念の一枚を撮影してみませんか？

水槽の中を泳ぐ魚や太古の時代に想いを馳せることができる恐竜の骨格標本。

来館記念のご家族のショットなど、当館の指定するエリア内で撮影された皆さんのとっておきの写真をお待ちしています。



テーマ 以下の①～③のいずれかに該当する作品

- ①私の一押し東海大学海洋科学博物館・自然史博物館の展示物
- ②東海大学博物館でのとっておきの一枚
- ③ぼくの、わたしの新発見

撮影場所 当館の敷地内（屋内・屋外含む）

期間 2021年1月13日（水）～2月28日（日）期間内消印有効

応募資格 特になし（プロ・アマ問いません）

- 応募方法
- 全ての事項（FAX 番号・アンケート項目除く）を記入した応募用紙を作品1点ごとに裏面に張り付けてください。
 - 期間中にご来館いただいた方に配布する応募シール（当館宛名住所カード）を貼付した封筒にて応募者1名ごとに郵送でご提出ください。



応募点数 お一人様3点まで

（1封筒に3点まで入れることができます。4点以上応募された場合は、すべての作品を審査対象外とします。）

作品規格 プリントした2Lサイズ（127×178mm）または四つ切サイズ（254×305mm）の単写真（組写真不可）

- ※ 画像を加工した作品は審査対象外とします。ただし、画像のトリミング色調・濃度の微調整は可とします。
- ※ 規定外のサイズや台紙・パネルに貼った写真は審査対象外になります。

入賞 応募作品の中から、部門別に入賞作品を決定します。

【入賞】最優秀賞1点、優秀賞2点、入選3点

【部門】小学生以下の部・中学生以上18歳未満の部・18歳以上の部

- ※ 副賞として、記念品・当館入館招待券等を贈呈予定です。
- ※ 審査の結果、選考基準を満たさない場合は、該当作品なしとすることもあります。
- ※ 審査基準、審査結果その他関連事項に関するお問い合わせには一切応じられません。

審査・発表 ● 2021年3月下旬に当館の選定する審査員により審査を行います。

- 入賞者には、郵送にて通知するとともに当館WEBサイトにて発表します。
- 4月中旬から6月中旬まで約2カ月間海洋科学博物館にて展示予定です。

応募先 東海大学海洋学部博物館フォトコンテスト係

〒424-8620 静岡市清水区三保 2389

お問い合わせ 電話 054-334-2385 FAX 054-335-7095

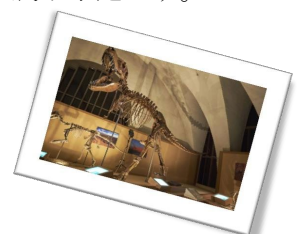

【応募上の注意事項】

作品の応募に際しては、以下の内容をご確認のうえ、応募してください。作品応募をもって応募規定に同意したものとします。

- 応募作品は、応募者本人が撮影し、すべての著作権を有している未発表・未公開である作品に限ります。他のコンテスト等に過去に応募したことがある作品や応募中または応募予定の作品は応募できません。
- 応募作品の被写体に人物が含まれている場合は、応募者が被写体である本人（20歳未満の場合は保護者）に承諾を得て応募してください。肖像権等の侵害の問題が生じないことを応募条件とします。
- 応募作品が第三者の肖像権・著作権・パブリシティ権その他の権利を侵害している状況等により、第三者と紛争が生じた際は、応募者自身の責任と費用負担によって対応していただきます。当館は、一切関与いたしません。
- 未成年の方が応募する際は、保護者の方の同意が必要となります。応募された場合は、同意事項のすべてに保護者が同意したものとみなします。
- 作品の著作権は、応募者に帰属します。
- 作品の使用権は、主催者に帰属します。パンフレット等の印刷物やホームページ・宣伝広告等に無償で使用させていただきます。
- 入賞発表、作品展示、広告に使用する作品などには撮影者の氏名を明示させていただく場合があります。
- 応募後の応募辞退や作品返却は受付しかねます。
- 応募規定に違反した場合または入賞決定後でも類似や二重応募と主催者が判断した場合は、入賞等を取り消すことがあります。
- 応募作品のオリジナルデータまたは原板をご提供いただくこともあります。提供いただく際には、別途通知しますので、ご送付願います。
- 応募作品及びコンテスト期間中の様子等を撮影し、当館広報活動に使用する場合があります。
- 応募作品の送付中の事故や破損については、その責任を負いかねます。
- 応募作品が、以下に該当する場合は、審査対象外とします。
 - 撮影に危険を伴うと誤解を招く恐れのある作品
 - 立ち入り禁止場所で撮影された作品
 - 当館の観覧ルールに従っていない作品
 - 当館指定の応募シール（宛名住所カード・コピー等不可）にて申し込まれていない作品
 - 応募用紙が貼付されていない作品
 - 応募用紙に必要事項が記載されていない作品（FAX番号・アンケート項目除く）
 - 記載内容に虚偽があることが判明した作品

応募用紙【作品1点について1枚貼付】

ふりがな 氏名	姓	名	仕 様 カ メ ラ	<input type="checkbox"/> フィルムカメラ <input type="checkbox"/> デジタルカメラ <input type="checkbox"/> スマートフォン <input type="checkbox"/> その他（ ）			
生年月日	年	月	日	歳	性別	男	女
住所 〒	都道		市	撮 影 場 所	海洋科学博物館 <input type="checkbox"/> 1階 <input type="checkbox"/> 2階 <input type="checkbox"/> 裏庭 自然史博物館 <input type="checkbox"/> 1階 <input type="checkbox"/> 2階 <input type="checkbox"/> 3階 その他（ ）		
	府県		郡				
TEL	— —		FAX	コメント・メッセージ			
	— —		— —		応募作品数 （本作品含む） 点		
ふりがな 画題 （タイトル）							
撮影日	年	月	日	部門 <input type="checkbox"/> 小学生以下の部 <input type="checkbox"/> 小学生以上18歳未満の部 <input type="checkbox"/> 18歳以上の部			
アンケート	今回フォトコンテストの実施を何で知りましたか？ <input type="checkbox"/> ホームページ <input type="checkbox"/> SNS <input type="checkbox"/> 新聞・雑誌・チラシ等 <input type="checkbox"/> テレビ・ラジオ等 <input type="checkbox"/> その他（ ）						